

PRIMO TURNO

INGRESSO ORE 07:50

USCITA ORE 15:50

INGRESSO E USCITA PEDONALE GENITORI E ALUNNI
ATTRAVERSO CANCELLI LATO VIA DON PASQUINO BORGHI

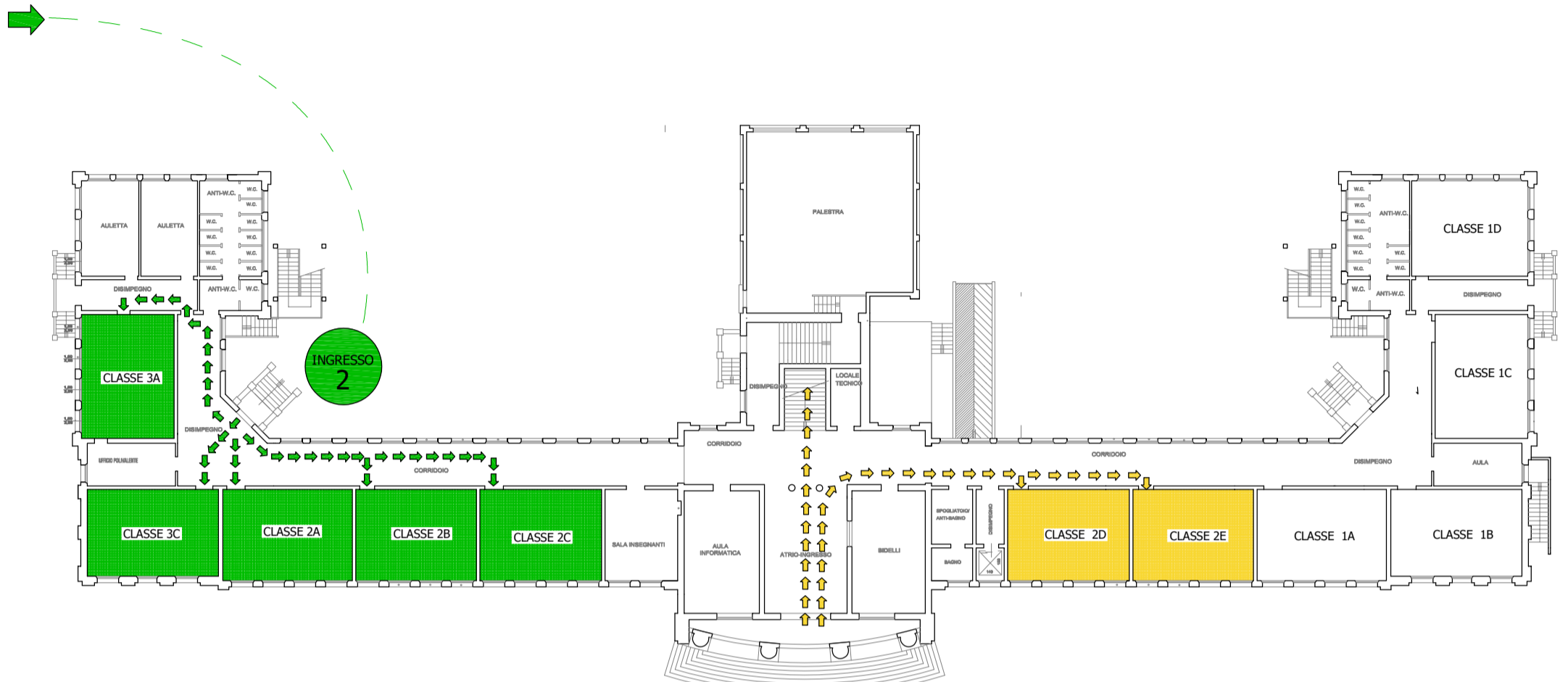

PIANO RIALZATO

INGRESSO 1



INGRESSO E USCITA PEDONALE GENITORI E ALUNNI
ATTRAVERSO CANCELLI LATO VIA CAMPANINI

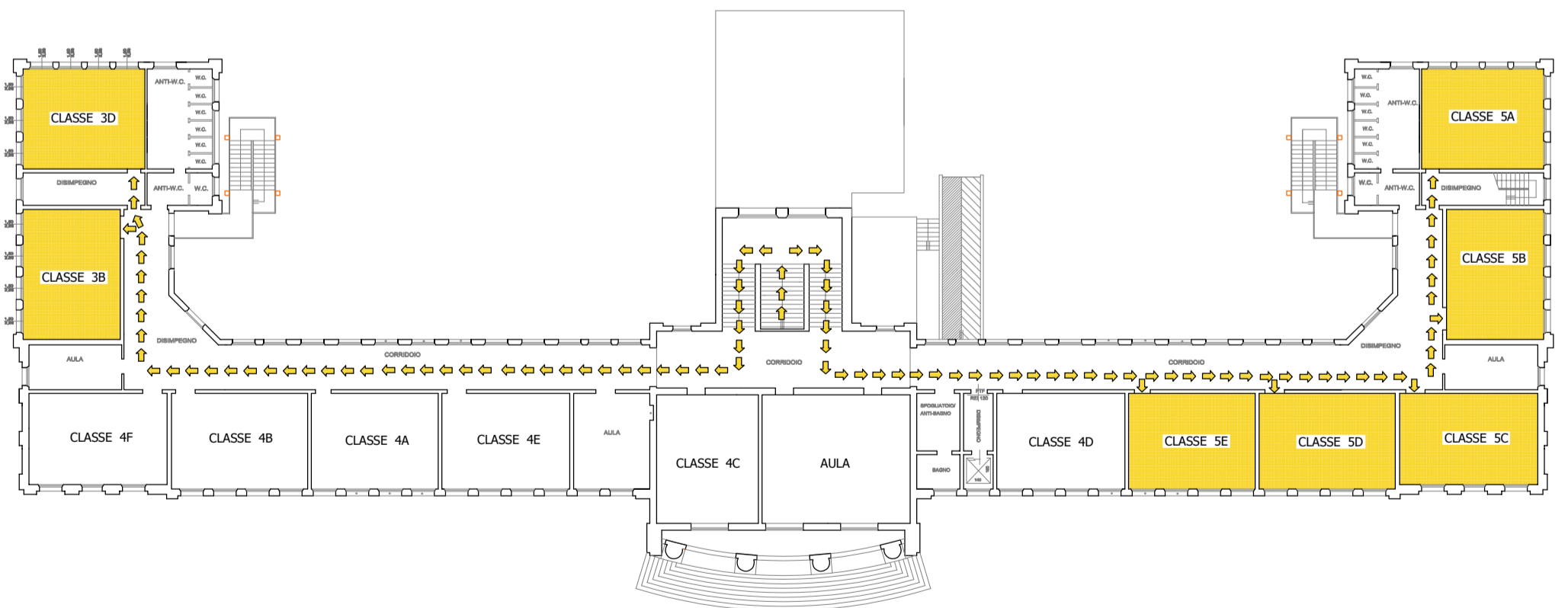

PIANO PRIMO

Elaborato da:  consulentiassociati	DENOMINAZIONE Scuola Primaria "Don Milani" Via Campanini n. 2 42017 Novellara (RE)	DATA AGOSTO 2021
	OGGETTO PLANIMETRIA DELLA STRUTTURA CON INDICAZIONE DEI FLUSSI DI INGRESSO/USCITA DEGLI STUDENTI PER IL PERIODO DELL'EMERGENZA SANITARIA "COVID.19"	

SECONDO TURNO

INGRESSO ORE 08:00

USCITA ORE 16:00

INGRESSO E USCITA PEDONALE GENITORI E ALUNNI
ATTRAVERSO CANCELLI LATO VIA DON PASQUINO BORGHI

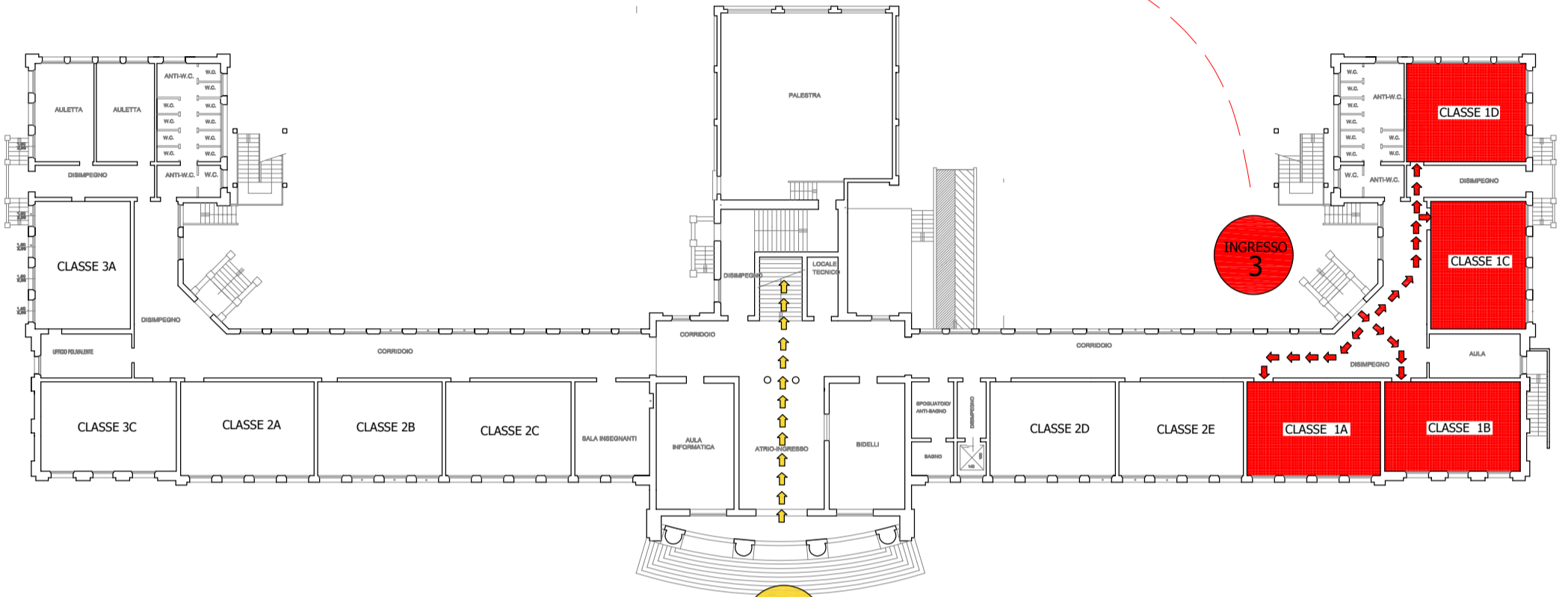

PIANO RIALZATO

INGRESSO
1



INGRESSO E USCITA PEDONALE GENITORI E ALUNNI
ATTRAVERSO CANCELLI LATO VIA CAMPANINI

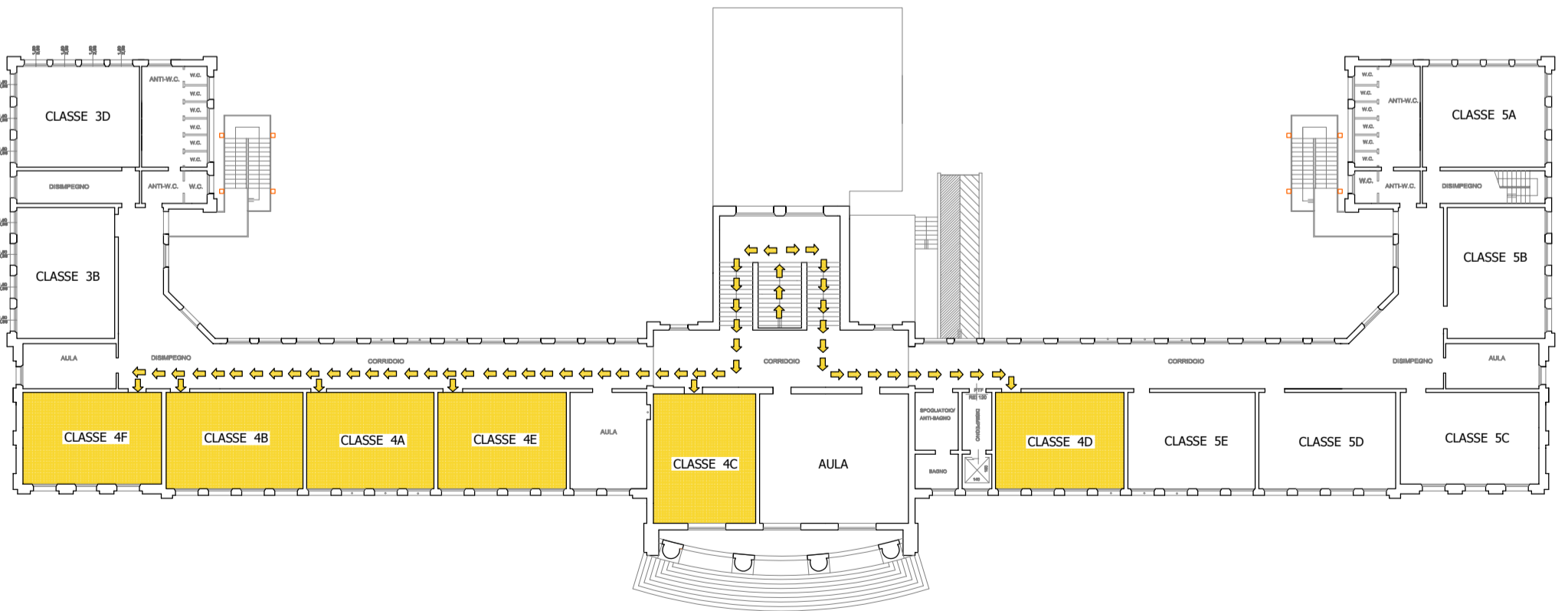

PIANO PRIMO

Elaborato da:



DENOMINAZIONE
Scuola Primaria "Don Milani"
Via Campanini n. 2
42017 Novellara (RE)

DATA
AGOSTO 2021

OGGETTO
PLANIMETRIA DELLA STRUTTURA CON INDICAZIONE
DEI FLUSSI DI INGRESSO/USCITA DEGLI STUDENTI PER IL
PERIODO DELL'EMERGENZA SANITARIA "COVID.19"